

GENERAL CONTRACTOR 	ALTA SORVEGLIANZA 
MONITORAGGIO AMBIENTALE LINEA FERROVIARIA AV/AC MILANO - VERONA - TRATTA BRESCIA - VERONA: LOTTO FUNZIONALE BRESCIA EST - VERONA	

COMPONENTE FA4- MONITORAGGIO RETTILI	
DATI STAZIONALI	
Comparto	FAUNA
Tratto ferroviario AV/AC di rif.	120+500 120+900
Metodica	FA4 - monitoraggio su transetti
Codice identificativo area	AV-DE -FA-01
Provincia	Brescia
Comune	Desenzano del Garda
Regione	Lombardia
Coordinate centroide area (Gauss Boaga Ovest)	X: 1619468.00
	Y: 5033782.00
Note ai dati:	

DATI RILIEVO_TRANSETTO AV-DE -FA-01	
Codice transetto	AV-DE -FA-01
Coordinate centroide transetto (Gauss Boaga Ovest)	X: 1619451.20
	Y: 5033808.23
Lunghezza transetto (m)	383
Data di campionamento	4/03/2020
Ora di inizio	12:15
Ora di fine	12:30
Rilevatori	L. Bedin
Meteo	Sereno
Distanza cantieri - stazione di rilevamento (m)	30
Lavorazioni al momento dei rilievi	SI

Specie	0-10mm	10-20mm	>20mm	Giovani	Note
<i>Podarcis muralis</i>			2		
Note ai dati:					

ELENCO COMPLETO DELLE SPECIE RILEVATE_TRANSETTO AV-DE -FA-01						
Specie	All.II Dir. 92/43/CEE	All.IV Dir. 92/43/CEE	Priorità regionale (D.G.R.4345/2001)	Numero totale individui	Indice di abbondanza	Note
<i>Podarcis muralis</i>		x	4	2	0,005	
Ricchezza specifica (n° specie)=	1					
Note	Transetto spostato rispetto ai rilievi precedenti in seguito all'espansione del cantiere sul percorso del transetto originario.					

GENERAL CONTRACTOR



ALTA SORVEGLIANZA



**MONITORAGGIO AMBIENTALE LINEA FERROVIARIA AV/AC MILANO - VERONA -
TRATTA BRESCIA - VERONA: LOTTO FUNZIONALE BRESCIA EST - VERONA**

2018

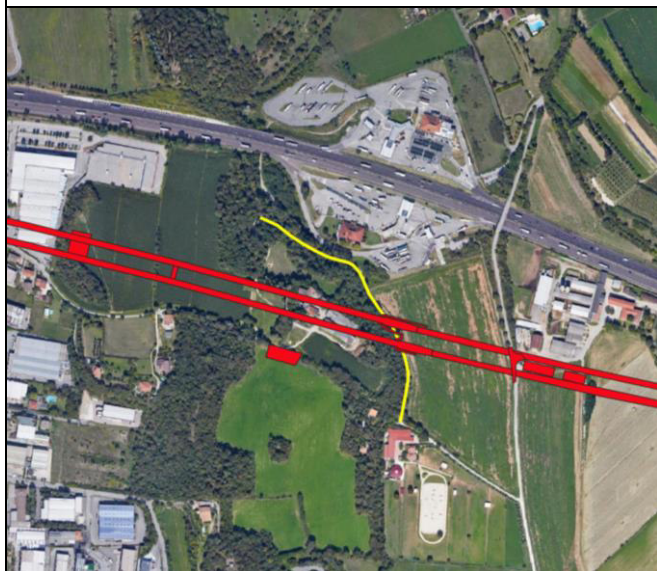

2020



GENERAL CONTRACTOR 	ALTA SORVEGLIANZA 
MONITORAGGIO AMBIENTALE LINEA FERROVIARIA AV/AC MILANO - VERONA - TRATTA BRESCIA - VERONA: LOTTO FUNZIONALE BRESCIA EST - VERONA	

COMPONENTE FA4- MONITORAGGIO RETTILI	
DATI STAZIONALI	
Comparto	FAUNA
Tratto ferroviario AV/AC di rif.	121+000
Metodica	FA4 - monitoraggio rettili su transetti
Codice identificativo area	AV-LO -FA-02
Provincia	Brescia
Comune	Lonato
Regione	Lombardia
Coordinate centroide area (Gauss Boaga Ovest)	X: 1619611.71
	Y: 5032570.10
Note ai dati:	

DATI RILIEVO_TRANSETTO AV-LO-FA-02	
Codice transetto	AV-LO -FA-02
Coordinate centroide transetto (Gauss Boaga Ovest)	X: 1619638.95
	Y: 5032276.75
Lunghezza transetto (m)	662
Data di campionamento	4/03/2020
Ora di inizio	11:30
Ora di fine	12:00
Rilevatori	L. Bedin
Meteo	Sereno
Distanza cantieri - stazione di rilevamento (m)	970
Lavorazioni al momento dei rilievi	SI

Specie	0-10mm	10-20mm	>20mm	Giovani	Note
<i>Podarcis muralis</i>			6		
Ramarro occidentale			1	1	
Note ai dati:					

ELENCO COMPLETO DELLE SPECIE RILEVATE_TRANSETTO AV-LO-FA-02						
Specie	All.II Dir. 92/43/CE E	All.IV Dir. 92/43/CE E	Priorità regionale (D.G.R.4345/2001)	Numero totale individui	Indice di abbondanza	Note
<i>Podarcis muralis</i>		x	4	6	0,009	
Ramarro occidentale		x	8	2	0,003	
Ricchezza specifica (n° specie)=	2					

GENERAL CONTRACTOR 	ALTA SORVEGLIANZA 
MONITORAGGIO AMBIENTALE LINEA FERROVIARIA AV/AC MILANO - VERONA - TRATTA BRESCIA - VERONA: LOTTO FUNZIONALE BRESCIA EST - VERONA	

COMPONENTE FA4- MONITORAGGIO RETTILI	
DATI STAZIONALI	
Comparto	FAUNA
Tratto ferroviario AV/AC di rif.	121+800
Metodica	FA4 - monitoraggio rettili su transetti
Codice identificativo area	AV-LO-FA-03
Provincia	Brescia
Comune	Lonato
Regione	Lombardia
Coordinate centroide area (Gauss Boaga Ovest)	X: 1620164.06
	Y: 5032614.67
Note ai dati:	

DATI RILIEVO_TRANSETTO AV-LO -FA-03	
Codice transetto	AV-LO-FA-03
Coordinate centroide transetto (Gauss Boaga Ovest)	X: 1620267.45
	Y: 5032688.15
Lunghezza transetto (m)	438
Data di campionamento	4/03/2020
Ora di inizio	10:00
Ora di fine	11:15
Rilevatori	L. Bedin
Meteo	Sereno/ Poco Nuvoloso
Distanza cantieri - stazione di rilevamento (m)	610
Lavorazioni al momento dei rilievi	SI

Specie	0-10mm	10-20mm	>20mm	Giovani	Note
<i>Podarcis muralis</i>			11		
Note ai dati:					

ELENCO COMPLETO DELLE SPECIE RILEVATE_TRANSETTO AV-LO -FA-03						
Specie	All.II Dir. 92/43/CE E	All.IV Dir. 92/43/CE E	Priorità regionale (D.G.R.4345/2001)	Numero totale individui	Indice di abbondanza	Note
<i>Podarcis muralis</i>		x	4	11	0,025	
Ricchezza specifica (n° specie)=	1					

GENERAL CONTRACTOR 	ALTA SORVEGLIANZA 
MONITORAGGIO AMBIENTALE LINEA FERROVIARIA AV/AC MILANO - VERONA - TRATTA BRESCIA - VERONA: LOTTO FUNZIONALE BRESCIA EST - VERONA	

COMPONENTE FA4- MONITORAGGIO RETTILI	
DATI STAZIONALI	
Comparto	FAUNA
Tratto ferroviario AV/AC di rif.	132+000 133+000
Metodica	FA4 - monitoraggio rettili su transetti
Codice identificativo area	AV-PM-FA-04
Provincia	Mantova
Comune	Ponti sul Mincio
Regione	Lombardia
Coordinate centroide area (Gauss Boaga Ovest)	X: 1631055.08 Y: 5031539.28
<u>Note ai dati:</u>	

DATI RILIEVO _TRANSETTO AV-PM -FA-04	
Codice transetto	AV-PM-FA-04
Coordinate centroide transetto (Gauss Boaga Ovest)	X: 1631113.53 Y: 5031528.46
Lunghezza transetto (m)	389
Data di campionamento	4/03/2020
Ora di inizio	12:45
Ora di fine	13:45
Rilevatori	L. Bedin
Meteo	sereno
Distanza cantieri - stazione di rilevamento (m)	370
Lavorazioni al momento dei rilievi	SI

Specie	0-10mm	10-20mm	>20mm	Giovani	Note
<i>Podarcis muralis</i>			2		
<i>Trachemys scripta</i>			5		
<u>Note ai dati:</u>					

ELENCO COMPLETO DELLE SPECIE RILEVATE _TRANSETTO AV-PM -FA-04						
Specie	All.II Dir. 92/43/CE E	All.IV Dir. 92/43/CE E	Priorità regionale (D.G.R.4345/2001)	Numero totale individui	Indice di abbondanza	Note
<i>Podarcis muralis</i>			4	2	0,005	
<i>Trachemys scripta</i>				5	0,012	
Ricchezza specifica (n° specie)=	2					

GENERAL CONTRACTOR Cepav due 	ALTA SORVEGLIANZA 
MONITORAGGIO AMBIENTALE LINEA FERROVIARIA AV/AC MILANO - VERONA - TRATTA BRESCIA - VERONA: LOTTO FUNZIONALE BRESCIA EST - VERONA	

COMPONENTE FA4- MONITORAGGIO RETTILI	
DATI STAZIONALI	
Comparto	FAUNA
Tratto ferroviario AV/AC di rif.	120+500 120+900
Metodica	FA4 - monitoraggio su transetti
Codice identificativo area	AV-DE -FA-01
Provincia	Brescia
Comune	Desenzano del Garda
Regione	Lombardia
Coordinate centroide area (Gauss Boaga Ovest)	X: 1619468.00 Y: 5033782.00
<u>Note ai dati:</u>	

DATI RILIEVO_TRANSETTO AV-DE -FA-01	
Codice transetto	AV-DE -FA-01
Coordinate centroide transetto (Gauss Boaga Ovest)	X: 1619451.20 Y: 5033808.23
Lunghezza transetto (m)	383
Data di campionamento	6/05/2020
Ora di inizio	11:15
Ora di fine	11:35
Rilevatori	L. Bedin
Meteo	Sereno
Distanza cantieri - stazione di rilevamento (m)	30
Lavorazioni al momento dei rilievi	SI

Specie	0-10mm	10-20mm	>20mm	Giovani	Note
<i>Podarcis muralis</i>			1		
<u>Note ai dati:</u>					

ELENCO COMPLETO DELLE SPECIE RILEVATE_TRANSETTO AV-DE -FA-01						
Specie	All.II Dir. 92/43/CEE	All.IV Dir. 92/43/CEE	Priorità regionale (D.G.R.4345/2001)	Numero totale individui	Indice di abbondanza	Note
<i>Podarcis muralis</i>		x	4	1	0,002	
Ricchezza specifica (n° specie)=	1					

GENERAL CONTRACTOR Cepav due 	ALTA SORVEGLIANZA 
MONITORAGGIO AMBIENTALE LINEA FERROVIARIA AV/AC MILANO - VERONA - TRATTA BRESCIA - VERONA: LOTTO FUNZIONALE BRESCIA EST - VERONA	

COMPONENTE FA4- MONITORAGGIO RETTILI	
DATI STAZIONALI	
Comparto	FAUNA
Tratto ferroviario AV/AC di rif.	121+000
Metodica	FA4 - monitoraggio rettili su transetti
Codice identificativo area	AV-LO -FA-02
Provincia	Brescia
Comune	Lonato
Regione	Lombardia
Coordinate centroide area (Gauss Boaga Ovest)	X: 1619611.71 Y: 5032570.10
<u>Note ai dati:</u>	

DATI RILIEVO_TRANSETTO AV-LO-FA-02	
Codice transetto	AV-LO -FA-02
Coordinate centroide transetto (Gauss Boaga Ovest)	X: 1619638.95 Y: 5032276.75
Lunghezza transetto (m)	662
Data di campionamento	6/05/2020
Ora di inizio	11:45
Ora di fine	12:15
Rilevatori	L. Bedin
Meteo	Sereno
Distanza cantieri - stazione di rilevamento (m)	970
Lavorazioni al momento dei rilievi	SI

Specie	0-10mm	10-20mm	>20mm	Giovani	Note
<i>Podarcis muralis</i>			2		
<u>Note ai dati:</u>					

ELENCO COMPLETO DELLE SPECIE RILEVATE_TRANSETTO AV-LO-FA-02						
Specie	All.II Dir. 92/43/CEE	All.IV Dir. 92/43/CEE	Priorità regionale (D.G.R.4345/2001)	Numero totale individui	Indice di abbondanza	Note
<i>Podarcis muralis</i>		x	4	2	0,003	
Ricchezza specifica (n° specie)=	1					

GENERAL CONTRACTOR 	ALTA SORVEGLIANZA 
MONITORAGGIO AMBIENTALE LINEA FERROVIARIA AV/AC MILANO - VERONA - TRATTA BRESCIA - VERONA: LOTTO FUNZIONALE BRESCIA EST - VERONA	

COMPONENTE FA4- MONITORAGGIO RETTILI	
DATI STAZIONALI	
Comparto	FAUNA
Tratto ferroviario AV/AC di rif.	121+800
Metodica	FA4 - monitoraggio rettili su transetti
Codice identificativo area	AV-LO-FA-03
Provincia	Brescia
Comune	Lonato
Regione	Lombardia
Coordinate centroide area (Gauss Boaga Ovest)	X: 1620164.06 Y: 5032614.67
<u>Note ai dati:</u>	

DATI RILIEVO_TRANSETTO AV-LO -FA-03	
Codice transetto	AV-LO-FA-03
Coordinate centroide transetto (Gauss Boaga Ovest)	X: 1620267.45 Y: 5032688.15
Lunghezza transetto (m)	438
Data di campionamento	6/05/2020
Ora di inizio	10:00
Ora di fine	11:00
Rilevatori	L. Bedin
Meteo	Variabile/assenza di precipitazioni
Distanza cantieri - stazione di rilevamento (m)	610
Lavorazioni al momento dei rilievi	SI

Specie	0-10mm	10-20mm	>20mm	Giovani	Note
<i>Natrix natrix</i>			1		
<i>Trachemys scripta</i>				1	
<u>Note ai dati:</u>					

ELENCO COMPLETO DELLE SPECIE RILEVATE_TRANSETTO AV-LO -FA-03						
Specie	All.II Dir. 92/43/C EE	All.IV Dir. 92/43/CE E	Priorità regionale (D.G.R.4345/2001)	Numero totale individui	Indice di abbondanza	Note
<i>Natrix natrix</i>			8	1	0,002	
<i>Trachemys scripta</i>				1	0,002	
Ricchezza specifica (n° specie)=	2					

GENERAL CONTRACTOR 	ALTA SORVEGLIANZA 
MONITORAGGIO AMBIENTALE LINEA FERROVIARIA AV/AC MILANO - VERONA - TRATTA BRESCIA - VERONA: LOTTO FUNZIONALE BRESCIA EST - VERONA	

COMPONENTE FA4- MONITORAGGIO RETTILI	
DATI STAZIONALI	
Comparto	FAUNA
Tratto ferroviario AV/AC di rif.	132+000 133+000
Metodica	FA4 - monitoraggio rettili su transetti
Codice identificativo area	AV-PM-FA-04
Provincia	Mantova
Comune	Ponti sul Mincio
Regione	Lombardia
Coordinate centroide area (Gauss Boaga Ovest)	X: 1631055.08 Y: 5031539.28
<u>Note ai dati:</u>	

DATI RILIEVO_TRANSETTO AV-PM -FA-04	
Codice transetto	AV-PM-FA-04
Coordinate centroide transetto (Gauss Boaga Ovest)	X: 1631113.53 Y: 5031528.46
Lunghezza transetto (m)	389
Data di campionamento	6/05/2020
Ora di inizio	14:00
Ora di fine	15:00
Rilevatori	L. Bedin
Meteo	sereno
Distanza cantieri - stazione di rilevamento (m)	370
Lavorazioni al momento dei rilievi	SI

Specie	0-10mm	10-20mm	>20mm	Giovani	Note
<i>Podarcis siculus</i>			1		
<i>Trachemys scripta</i>			15		
<u>Note ai dati:</u>					

ELENCO COMPLETO DELLE SPECIE RILEVATE_TRANSETTO AV-PM -FA-04						
Specie	All.II Dir. 92/43/CE E	All.IV Dir. 92/43/CE E	Priorità regionale (D.G.R.4345/2001)	Numero totale individui	Indice di abbondanza	Note
<i>Podarcis siculus</i>		x	12	1	0,002	
<i>Trachemys scripta</i>				15	0,038	
Ricchezza specifica (n° specie)=	2					

GENERAL CONTRACTOR 	ALTA SORVEGLIANZA 
MONITORAGGIO AMBIENTALE LINEA FERROVIARIA AV/AC MILANO - VERONA - TRATTA BRESCIA - VERONA: LOTTO FUNZIONALE BRESCIA EST - VERONA	

COMPONENTE FA4- MONITORAGGIO RETTILI	
DATI STAZIONALI	
Comparto	FAUNA
Tratto ferroviario AV/AC di rif.	120+500 120+900
Metodica	FA4 - monitoraggio su transetti
Codice identificativo area	AV-DE -FA-01
Provincia	Brescia
Comune	Desenzano del Garda
Regione	Lombardia
Coordinate centroide area (Gauss Boaga Ovest)	X: 1619468.00
	Y: 5033782.00
Note ai dati:	

DATI RILIEVO_TRANSETTO AV-DE -FA-01	
Codice transetto	AV-DE -FA-01
Coordinate centroide transetto (Gauss Boaga Ovest)	X: 1619451.20
	Y: 5033808.23
Lunghezza transetto (m)	383
Data di campionamento	16/06/2020
Ora di inizio	12:30
Ora di fine	13:15
Rilevatori	L. Bedin
Meteo	Variabile
Distanza cantieri - stazione di rilevamento (m)	30
Lavorazioni al momento dei rilievi	SI

Specie	0-10mm	10-20mm	>20mm	Giovani	Note
<i>Podarcis muralis</i>			3		
<i>Hierophis viridiflavus</i>			1		
<i>Lacerta bilineata</i>			1		
Note ai dati:					

ELENCO COMPLETO DELLE SPECIE RILEVATE_TRANSETTO XX						
Specie	All.II Dir. 92/43/CE E	All.IV Dir. 92/43/CE E	Priorità regionale (D.G.R.4345/2001)	Numero totale individui	Indice di abbondanza	Note
<i>Podarcis muralis</i>		x	4	3	0,007	
<i>Hierophis viridiflavus</i>		x	8	1	0,002	
<i>Lacerta</i>		x	8	1	0,002	

GENERAL CONTRACTOR Cepav due 	ALTA SORVEGLIANZA 
MONITORAGGIO AMBIENTALE LINEA FERROVIARIA AV/AC MILANO - VERONA - TRATTA BRESCIA - VERONA: LOTTO FUNZIONALE BRESCIA EST - VERONA	

<i>bilineata</i>					
Ricchezza specifica (n° specie)=	3				

GENERAL CONTRACTOR 	ALTA SORVEGLIANZA 
MONITORAGGIO AMBIENTALE LINEA FERROVIARIA AV/AC MILANO - VERONA - TRATTA BRESCIA - VERONA: LOTTO FUNZIONALE BRESCIA EST - VERONA	

COMPONENTE FA4- MONITORAGGIO RETTILI	
DATI STAZIONALI	
Comparto	FAUNA
Tratto ferroviario AV/AC di rif.	121+000
Metodica	FA4 - monitoraggio rettili su transetti
Codice identificativo area	AV-LO -FA-02
Provincia	Brescia
Comune	Lonato
Regione	Lombardia
Coordinate centroide area (Gauss Boaga Ovest)	X: 1619611.71
	Y: 5032570.10
Note ai dati:	

DATI RILIEVO_TRANSETTO AV-LO-FA-02	
Codice transetto	AV-LO -FA-02
Coordinate centroide transetto (Gauss Boaga Ovest)	X: 1619638.95
	Y: 5032276.75
Lunghezza transetto (m)	662
Data di campionamento	16/06/2020
Ora di inizio	13.30
Ora di fine	14:30
Rilevatori	L. Bedin
Meteo	Variabile
Distanza cantieri - stazione di rilevamento (m)	970
Lavorazioni al momento dei rilievi	SI

Specie	0-10mm	10-20mm	>20mm	Giovani	Note
<i>Podarcis muralis</i>			2		
<i>Lacerta bilineata</i>			1		
Note ai dati:					

ELENCO COMPLETO DELLE SPECIE RILEVATE_TRANSETTO AV-LO-FA-02						
Specie	All.II Dir. 92/43/CEE	All.IV Dir. 92/43/CEE	Priorità regionale (D.G.R.4345/2001)	Numero totale individui	Indice di abbondanza	Note
<i>Podarcis muralis</i>		x	4	2	0,003	
<i>Lacerta bilineata</i>		x	8	1	0,001	
Ricchezza specifica (n° specie)=	2					

GENERAL CONTRACTOR 	ALTA SORVEGLIANZA 
MONITORAGGIO AMBIENTALE LINEA FERROVIARIA AV/AC MILANO - VERONA - TRATTA BRESCIA - VERONA: LOTTO FUNZIONALE BRESCIA EST - VERONA	

COMPONENTE FA4- MONITORAGGIO RETTILI	
DATI STAZIONALI	
Comparto	FAUNA
Tratto ferroviario AV/AC di rif.	121+800
Metodica	FA4 - monitoraggio rettili su transetti
Codice identificativo area	AV-LO-FA-03
Provincia	Brescia
Comune	Lonato
Regione	Lombardia
Coordinate centroide area (Gauss Boaga Ovest)	X: 1620164.06 Y: 5032614.67
Note ai dati:	

DATI RILIEVO_TRANSETTO AV-LO -FA-03	
Codice transetto	AV-LO-FA-03
Coordinate centroide transetto (Gauss Boaga Ovest)	X: 1620267.45 Y: 5032688.15
Lunghezza transetto (m)	438
Data di campionamento	17/06/2020
Ora di inizio	11:30
Ora di fine	12:45
Rilevatori	L. Bedin
Meteo	Nuvoloso/Sole a tratti
Distanza cantieri - stazione di rilevamento (m)	610
Lavorazioni al momento dei rilievi	SI

Specie	0-10mm	10-20mm	>20mm	Giovani	Note
<i>Podarcis muralis</i>			1		
Note ai dati:					

ELENCO COMPLETO DELLE SPECIE RILEVATE_TRANSETTO AV-LO -FA-03						
Specie	All.II Dir. 92/43/CE E	All.IV Dir. 92/43/CE E	Priorità regionale (D.G.R.4345/2001)	Numero totale individui	Indice di abbondanza	Note
<i>Podarcis muralis</i>		x	4	1	0,002	
Ricchezza specifica (n° specie)=	1					

GENERAL CONTRACTOR 	ALTA SORVEGLIANZA 
MONITORAGGIO AMBIENTALE LINEA FERROVIARIA AV/AC MILANO - VERONA - TRATTA BRESCIA - VERONA: LOTTO FUNZIONALE BRESCIA EST - VERONA	

COMPONENTE FA4- MONITORAGGIO RETTILI	
DATI STAZIONALI	
Comparto	FAUNA
Tratto ferroviario AV/AC di rif.	132+000 133+000
Metodica	FA4 - monitoraggio rettili su transetti
Codice identificativo area	AV-PM-FA-04
Provincia	Mantova
Comune	Ponti sul Mincio
Regione	Lombardia
Coordinate centroide area (Gauss Boaga Ovest)	X: 1631055.08
	Y: 5031539.28
Note ai dati:	

DATI RILIEVO_TRANSETTO AV-PM -FA-04	
Codice transetto	AV-PM-FA-04
Coordinate centroide transetto (Gauss Boaga Ovest)	X: 1631113.53
	Y: 5031528.46
Lunghezza transetto (m)	389
Data di campionamento	22/06/2020
Ora di inizio	10:30
Ora di fine	11:30
Rilevatori	L. Bedin
Meteo	sereno
Distanza cantieri - stazione di rilevamento (m)	370
Lavorazioni al momento dei rilievi	SI

Specie	0-10mm	10-20mm	>20mm	Giovani	Note
<i>Hierophis viridiflavus</i>			1		
<i>Trachemys scripta</i>			4		
<i>Lacerta bilineata</i>			5		Osservazione del Dott. Destro del 23/06/2020
Note ai dati:					

ELENCO COMPLETO DELLE SPECIE RILEVATE_TRANSETTO AV-PM -FA-04						
Specie	All.II Dir. 92/43/CE E	All.IV Dir. 92/43/CE E	Priorità regionale (D.G.R.4345/2001)	Numero totale individui	Indice di abbondanza	Note
<i>Hierophis viridiflavus</i>		x	8	1	0,002	

GENERAL CONTRACTOR 	ALTA SORVEGLIANZA 
MONITORAGGIO AMBIENTALE LINEA FERROVIARIA AV/AC MILANO - VERONA - TRATTA BRESCIA - VERONA: LOTTO FUNZIONALE BRESCIA EST - VERONA	

<i>Trachemys scripta</i>				4	0,010	
<i>Lacerta bilineata</i>		x	8	5	0,012	
Ricchezza specifica (n° specie)=		3				

GENERAL CONTRACTOR 	ALTA SORVEGLIANZA 
MONITORAGGIO AMBIENTALE LINEA FERROVIARIA AV/AC MILANO - VERONA - TRATTA BRESCIA - VERONA: LOTTO FUNZIONALE BRESCIA EST - VERONA	

COMPONENTE FA4- MONITORAGGIO RETTILI	
DATI STAZIONALI	
Comparto	FAUNA
Tratto ferroviario AV/AC di rif.	110+800
Metodica	FA4 - monitoraggio rettili su transetti
Codice identificativo area	AV-CA -FA-08
Provincia	Brescia
Comune	Calcinato
Regione	Lombardia
Coordinate centroide area (Gauss Boaga Ovest)	X: 1609989.27
	Y: 5036048.51
Note ai dati:	

DATI RILIEVO_TRANSETTO AV-CA-FA-08	
Codice transetto	AV-CA -FA-08
Coordinate centroide transetto (Gauss Boaga Ovest)	X: 1609983.71
	Y: 5036130.82
Lunghezza transetto (m)	815
Data di campionamento	16/06/2020
Ora di inizio	10:00
Ora di fine	10:45
Rilevatori	L. Bedin
Meteo	Sereno
Distanza cantieri - stazione di rilevamento (m)	195
Lavorazioni al momento dei rilievi	SI

Specie	0-10mm	10-20mm	>20mm	Giovani	Note
<i>Podarcis muralis</i>			3		
<i>Hierophis viridiflavus</i>			2		
Note ai dati:					

ELENCO COMPLETO DELLE SPECIE RILEVATE_TRANSETTO AV-CA-FA-08						
Specie	All.II Dir. 92/43/C EE	All.IV Dir. 92/43/ CEE	Priorità regionale (D.G.R.4345/2001)	Numero totale individui	Indice di abbondanza	Note
<i>Podarcis muralis</i>		x	4	3	0,003	
<i>Hierophis viridiflavus</i>		x	8	2	0,002	
Ricchezza specifica (n° specie)=	2					

GENERAL CONTRACTOR 	ALTA SORVEGLIANZA 
MONITORAGGIO AMBIENTALE LINEA FERROVIARIA AV/AC MILANO - VERONA - TRATTA BRESCIA - VERONA: LOTTO FUNZIONALE BRESCIA EST - VERONA	

COMPONENTE FA4- MONITORAGGIO RETTILI	
DATI STAZIONALI	
Comparto	FAUNA
Tratto ferroviario AV/AC di rif.	111+900
Metodica	FA4 - monitoraggio rettili su transetti
Codice identificativo area	AV-CA -FA-09
Provincia	Brescia
Comune	Calcinato
Regione	Lombardia
Coordinate centroide area (Gauss Boaga Ovest)	X: 1610939.36
	Y: 5035638.51
Note ai dati:	

DATI RILIEVO_TRANSETTO AV-CA -FA-09	
Codice transetto	AV-CA -FA-09
Coordinate centroide transetto (Gauss Boaga Ovest)	X: 1610924.31
	Y: 5035659.48
Lunghezza transetto (m)	258
Data di campionamento	16/06/2020
Ora di inizio	11:00
Ora di fine	12:00
Rilevatori	L. Bedin
Meteo	Sereno
Distanza cantieri - stazione di rilevamento (m)	70
Lavorazioni al momento dei rilievi	SI

Specie	0-10mm	10-20mm	>20mm	Giovani	Note
<i>Podarcis muralis</i>			2		
<i>Lacerta bilineata</i>			9		
Note ai dati:					

ELENCO COMPLETO DELLE SPECIE RILEVATE_TRANSETTO AV-CA -FA-09						
Specie	All.II Dir. 92/43/CE E	All.IV Dir. 92/43/CE E	Priorità regionale (D.G.R.4345/2001)	Numero totale individui	Indice di abbondanza	Note
<i>Podarcis muralis</i>		x	4	2	0,007	
<i>Lacerta bilineata</i>		x	8	9	0,034	
Ricchezza specifica (n° specie)=	2					

GENERAL CONTRACTOR 	ALTA SORVEGLIANZA 
MONITORAGGIO AMBIENTALE LINEA FERROVIARIA AV/AC MILANO - VERONA - TRATTA BRESCIA - VERONA: LOTTO FUNZIONALE BRESCIA EST - VERONA	

COMPONENTE FA4- MONITORAGGIO RETTILI	
DATI STAZIONALI	
Comparto	FAUNA
Tratto ferroviario AV/AC di rif.	126+600
Metodica	FA4 – monitoraggio rettili su transetti
Codice identificativo area	AV-DE -FA-10
Provincia	Brescia
Comune	Desenzano del Garda
Regione	Lombardia
Coordinate centroide area (Gauss Boaga Ovest)	X: 1625113.26 Y: 5031396.08
Note ai dati:	

DATI RILIEVO_TRANSETTO AV-DE-FA-10	
Codice transetto	AV-DE -FA-10
Coordinate centroide transetto (Gauss Boaga Ovest)	X: 1625093.70 Y: 5031399.03
Lunghezza transetto (m)	201
Data di campionamento	22/06/2020
Ora di inizio	13:00
Ora di fine	13:30
Rilevatori	L. Bedin
Meteo	sereno
Distanza cantieri - stazione di rilevamento (m)	940
Lavorazioni al momento dei rilievi	SI

Specie	0-10mm	10-20mm	>20mm	Giovani	Note
<i>Podarcis muralis</i>			3		
<i>Lacerta bilineata</i>			1		Osservazione del Dott. Destro del 23/06/2020
<i>Hierophis viridiflavus</i>			1		Osservazione del Dott. Destro del 23/06/2020
Note ai dati:					

GENERAL CONTRACTOR Cepav due 	ALTA SORVEGLIANZA 
MONITORAGGIO AMBIENTALE LINEA FERROVIARIA AV/AC MILANO - VERONA - TRATTA BRESCIA - VERONA: LOTTO FUNZIONALE BRESCIA EST - VERONA	

ELENCO COMPLETO DELLE SPECIE RILEVATE _TRANSETTO AV-DE-FA-10						
Specie	All.II Dir. 92/43/CEE	All.IV Dir. 92/43/CEE	Priorità regionale (D.G.R.4345/2001)	Numero totale individui	Indice di abbondan za	Note
<i>Podarcis muralis</i>		x	4	3	0,014	
<i>Lacerta bilineata</i>		x	8	1	0,004	
<i>Hierophis viridiflavus</i>		x	8	1	0,004	
Ricchezza specifica (n° specie)=	1					

GENERAL CONTRACTOR 	ALTA SORVEGLIANZA 
MONITORAGGIO AMBIENTALE LINEA FERROVIARIA AV/AC MILANO - VERONA - TRATTA BRESCIA - VERONA: LOTTO FUNZIONALE BRESCIA EST - VERONA	

COMPONENTE FA4- MONITORAGGIO RETTILI	
DATI STAZIONALI	
Comparto	FAUNA
Tratto ferroviario AV/AC di rif.	129+500 130+100
Metodica	FA4 - monitoraggio rettili su transetti
Codice identificativo area	AV-PZ-FA-11
Provincia	Brescia
Comune	Pozzolengo
Regione	Lombardia
Coordinate centroide area (Gauss Boaga Ovest)	X: 1628440.55
	Y: 5032069.61
Note ai dati:	

DATI RILIEVO_TRANSETTO AV-PZ-FA-11	
Codice transetto	AV-PZ-FA-11
Coordinate centroide transetto (Gauss Boaga Ovest)	X: 1628429.49
	Y: 5032021.29
Lunghezza transetto (m)	451
Data di campionamento	22/06/2020
Ora di inizio	11:45
Ora di fine	12:15
Rilevatori	L. Bedin
Meteo	Sereno
Distanza cantieri - stazione di rilevamento (m)	115
Lavorazioni al momento dei rilievi	SI

Specie	0-10mm	10-20mm	>20mm	Giovani	Note
<i>Podarcis muralis</i>			2		
<i>Hierophis viridiflavus</i>			1		
Note ai dati:					

ELENCO COMPLETO DELLE SPECIE RILEVATE_TRANSETTO AV-PZ-FA-11						
Specie	All.II Dir. 92/43/CE E	All.IV Dir. 92/43/CE E	Priorità regionale (D.G.R.4345/2001)	Numero totale individui	Indice di abbondanza	Note
<i>Podarcis muralis</i>		x	4	2	0,004	
<i>Hierophis viridiflavus</i>		x	8	1	0,002	
Ricchezza specifica (n° specie)=	2					